Die Mitglieder:

VIV Verwertungsgemeinschaft Industrieverpackungen

www.viv-net.de

WITT+CO. Industrieverpackungen

Witt & Co. GmbH
Berzeliusstraße 41-49
D-22113 Hamburg
fon: +49 (0) 40.731 06 70
fax: +49 (0) 40.732 17 96
mail: info@awico.com
www.awico.com

fass-braun – Ihr starker Partner in Sachen Industrieverpackungen.

Fass-Braun GmbH
Sedanstraße 11-19
D-58089 Hagen
fon: +49 (0) 23 31.915 67-0
fax: +49 (0) 23 31.915 67-67
mail: info@fass-braun.de
www.fass-braun.de

BAYERN FASS

Bayern-Fass Rekonditionierungs GmbH
Augsburger Straße 56 a
D-86551 Aichach
fon: +49 (0) 82 51.88 99-0
fax: +49 (0) 82 51.88 99-39
mail: info@bayern-fass.de
www.bayern-fass.de

REKONDITIONIERUNGSKARTE 2026

fokus GEFAHR/GUT
Sicher in der Gefahrgut-Praxis

VMS-Mitglieder

1	**richter & heß Industrie- und Gefahrgutverpackungs GmbH** Werner-Seelenbinder-Str. 9, 09120 Chemnitz Tel.: 03 71/27 18 40, Fax: 03 71/2 71 84 18 info@richter-hess.de, www.richter-hess.de
2	**Arthur Wulf Fasshandel GmbH & Co. KG** Ritscherstraße 17, 21244 Buchholz i.d.N. Tel.: 0 41 86/6 96 71-0, Fax: 0 41 86/6 96 71-99 info@fasswulf.de, www.fasswulf.de
3	**Tammling Rekon Technik GmbH** Moorfleeter Deich 7-9, 22113 Hamburg Tel.: 0 40/78 60 55, Fax: 0 40/78 66 79 info@tammling-rekon.de, www.tammling-rekon.de
4	**B & W Verpackung GmbH** Helmut-Neynaber-Straße 24, 27612 Loxstedt Tel: 0 47 44/8 21 74 31, Fax: 0 47 44/8 21 74 33 info@bw-verpackung.eu, www.bw-verpackung.eu
5	**Reko-Verpackungen & Services GmbH** Schulze-Delitzsch-Straße 5, 32839 Steinheim (Westf.) Tel.: 0 52 33/53 99, Fax: 0 52 33/46 94 info@rekofass.de, www.reko-verpackungen.de
6	**Gerhard Klein Verpackungen GmbH & Co. KG** Brackestr. 11, 38159 Vechelde Tel.: 0 53 02/9 17 00 30, Fax: 0 53 02/9 17 00 39 info@gk-pack.de, www.gk-pack.de
7	**Josef Kuhlen GmbH** Ungermannsweg 2, 41169 Mönchengladbach Tel.: 0 21 61/83 33 38, Fax: 0 21 61/47 75 09 info@fass-kuhlen.de, www.fass-kuhlen.de
8	**Hans Friedsam Faßverwertung GmbH & Co. KG** Wiesenstraße 150, 41460 Neuss Tel.: 0 21 31/27 29 99, Fax: 0 21 31/27 29 22 info@fass-friedsam.de, www.fass-friedsam.de
9	**Gerh. van Well GmbH** Industriestr. 1, 47918 Tönisvorst Tel.: 0 21 51/7 88 67-0 info@vanwell.de, www.faesser.de
10	**Ohme Fasshandel GmbH** Borsigstr. 5, 48432 Rheine Tel.: 0 59 71/8 02 78 70, Fax: 0 59 71/8 02 78 72 ofh-gmbh@gmx.de, www.container-fasshandel.de
11	**Fass-Tamm GmbH & Co. KG** Lise-Meitner-Str. 20, 50259 Pulheim Tel.: 0 22 34/8 32 20, Fax: 0 22 34/8 27 40 info@fass-tamm.de, www.fass-tamm.de
12	**Landry GmbH & Co. Fassverwertung** Salinenstraße 29, 74177 Bad Friedrichshall Tel.: 0 71 36/60 06, Fax: 0 71 36/44 31 info@landry-fass.de, www.landry-fass.de

VDF-Mitglieder

1	**Witt & Co. GmbH** Berzeliusstraße 41-49, 22113 Hamburg Tel.: 0 40/7 31 06 70, Fax: 0 40/7 32 17 96 info@awico.com, www.awico.com
2	**Tammling Rekon Technik GmbH** Moorfleeter Deich 7-9, 22113 Hamburg Tel.: 0 40/78 60 55, Fax: 0 40/7 86 67 info@tammling-rekon.de, www.tammling-rekon.de
3	**Mauser Packaging Solutions** Fladengrund 13, 27572 Bremerhaven Tel.: 0 22 32/78 18 80, Fax: 0 22 32/78 18 88 pickup@mauserpackaging.com, www.mauserpackaging.com
4	**Reko-Verpackungen & Service GmbH** Ludwig-Erhard-Straße 1, 32839 Steinheim (Westf.) Tel.: 0 52 33/53 99, Fax: 0 52 33/46 94 info@rekofass.de, www.reko-verpackungen.de
5	**Gerhard Klein Verpackungen GmbH & Co. KG** Brackestraße 11, 38159 Vechelde Tel.: 0 53 02/9 17 00 30, Fax: 0 53 02/9 17 00 39 info@gk-pack.de, www.gk-pack.de
6	**Friedsam GmbH** Siemensstraße 9, 41542 Dormagen Tel.: 0 21 33/79 74, Fax: 0 21 33/7 12 82 info@friedsamgmbh.de, www.friedsamgmbh.de
7	**Mauser Packaging Solutions** Straßburger Allee 16, 41812 Erkelenz Tel.: 0 22 32/78 18 80, Fax: 0 22 32/78 18 88 pickup@mauserpackaging.com, www.mauserpackaging.com
8	**Fass Schmitz GmbH** Am Kruppwald 5, 46238 Bottrop Tel.: 0 20 41/7 71 74 62, Fax: 0 20 41/77 48 72 info@fass-schmitz-gmbh.com, www.fass-schmitz-gmbh.de
9	**Gerh. van Well GmbH** Industriestraße 1-3, 47918 Tönisvorst Tel.: 0 21 51/78 86 7-0 info@vanwell.de, www.faesser.de
10	**Ohme Fasshandel GmbH** Borsigstraße 5-7, 48432 Rheine Tel.: 0 59 71/8 02 78 70, Fax: 0 59 71/8 02 78 72 ofh-gmbh@container-fasshandel.de www.container-fasshandel.de
11	**Mauser Packaging Solutions** Schildgestraße 71-163, 50321 Bruehl Tel.: 0 22 32/7 81 88-0, Fax: 0 22 32/7 81 91-8 88 pickup@mauserpackaging.com, www.mauserpackaging.com
12	**DRUMDRUM GmbH** Ernst-Abbe-Straße 5, 56743 Mendig Tel.: 0 26 52/58 09-0 info@drumdrum.eu, www.drumdrum.eu
13	**Greif Packaging Plastics Germany GmbH** Ernst-Abbe-Straße 5, 56743 Mendig Tel.: 0 26 52/58 09-0 info.germany@greif.com, www.greif.com
14	**AST. Kunststoffverarbeitung GmbH** Mühlenweg 9, 57339 Erndtebrück Tel.: 0 27 53/5 96 20-0, Fax: 0 27 53/5 96 20-72 info@ast-kanister.de, www.ast-kanister.de
15	**Ruhr Fass GmbH** Ernst-Gremler-Str. 10, 58239 Schwerte Tel.: 0 23 04/59 75 22-0, Fax: 0 23 04/59 75 22-40 info@ruhr-fass.de, www.ruhr-fass.de
16	**Fass-Braun GmbH** Sedanstraße 11-19, 58089 Hagen Tel.: 0 23 31/9 15 67-0, Fax: 0 23 31/9 15 67-67 info@fass-braun.de, www.fass-braun.de
17	**Mauser Packaging Solutions** Berta-Benz-Straße 111, 64404 Bickenbach Tel.: 0 22 32/78 18 80, Fax: 0 22 32/78 18 88 pickup@mauserpackaging.com, www.mauserpackaging.com
18	**Rhein-Fass GmbH & Co. KG** Großpartstraße 2a, 67071 Ludwigshafen Tel.: 06 21/6 70 33 10, Fax: 06 21/6 70 33 11 kontakt@rhein-fass.de, www.rhein-fass.de

www.fokus-gefahrgut.de

VDF-Mitglieder

19	**Bayern-Fass Rekonditionierungs GmbH, Werk Remshalden** Eisenbahnstr. 14-16, 73630 Remshalden Tel.: 0 71 51/9 79 23-0, Fax: 0 71 51/9 79 23-15 info@bayern-fass.de, www.bayern-fass.de
20	**Landry GmbH & Co.** Salinenstraße 29, 74177 Bad Friedrichshall Tel.: 0 71 36/60 06, Fax: 0 71 36/44 31 landry@t-online.de, www.landry-fass.de
21	**Bayern-Fass Rekonditionierungs GmbH, Werk Mainburg** Gutenbergstraße 10-12, 84048 Mainburg Tel.: 0 87 51/8 76 99-0, Fax: 0 87 51/8 76 99-39 info@bayern-fass.de, www.bayern-fass.de
22	**Bayern-Fass Rekonditionierungs GmbH** Augsburger Straße 56a, 86551 Aichach Tel.: 0 82 51/88 99-0, Fax: 0 82 51/88 99-39 info@bayern-fass.de, www.bayern-fass.de

VIV-Mitglieder

1	**Witt & Co. GmbH** Berzeliusstraße 41-49, 22113 Hamburg Tel.: 0 40/7 31 06 70, Fax: 0 40/7 32 17 96 info@awico.com, www.awico.com
2	**Fass-Braun GmbH** Sedanstraße 11-19, 58089 Hagen Tel.: 0 23 31/9 15 67-0, Fax: 0 23 31/9 15 67-67 info@fass-braun.de, www.fass-braun.de
3	**Ruhr-Fass GmbH** Ernst-Gremler-Str. 10, 58239 Schwerte Tel.: 0 23 04/59 75 22-0, Fax: 0 23 04/59 75 22-40 info@ruhr-fass.de, www.ruhr-fass.de
4	**Rhein-Fass GmbH & Co. KG** Großpartstraße 2a, 67071 Ludwigshafen-Oggersheim Tel.: 06 21/60 33-10, Fax: 06 21/60 33-11 kontakt@rhein-fass.de, www.rhein-fass.de
5	**Bayern-Fass Rekonditionierungs GmbH, Werk Remshalden** Eisenbahnstr. 14-16, 73630 Remshalden Tel.: 0 71 51/9 79 23-0, Fax: 0 71 51/9 79 23-15 info@bayern-fass.de, www.bayern-fass.de
6	**Bayern-Fass Rekonditionierungs GmbH, Werk Mainburg** Gutenbergstr. 10-12, 84048 Mainburg Tel.: 0 87 51/8 76 99-0, Fax: 0 87 51/8 76 99-39 info@bayern-fass.de, www.bayern-fass.de
7	**Bayern-Fass Rekonditionierungs GmbH** Augsburger Str. 56a, 86551 Aichach Tel.: 0 82 51/88 99-0, Fax: 0 82 51/88 99-39 info@bayern-fass.de, www.bayern-fass.de

Weitere Rekonditionierer

1	**BASF InfraService & Solutions Lausitz GmbH** Schipkauer Str. 1, 01987 Schwarzheide Tel.: 03 57 52/6-0, Fax: 03 57 52/6-23 00 thomas.olejniczak@basf.com, www.industriepark-lausitz.com
2	**cotac europe GmbH** Value Park Z71, 06258 Schkopau Tel.: 0 34 61/7 45-3 20, Fax: 0 34 61/7 45-3 21 nico.kraus@cotac-group.com, www.cotac-group.com
3	**cotac europe GmbH** Wendenstr. 414-424, 20537 Hamburg Tel.: 0 40/2 10 44-3 00, Fax: 0 40/2 10 44-3 16 burkhard.mente@cotac-group.com, www.cotac-group.com
4	**Schütz Industrie KGaA & Co. KG** Pinkertweg 12, 22113 Hamburg Tel.: 0 26 26/77 80 55, Fax: 0 26 26/77 80 40 info1hamburg@schuetz.net, www.schuetz.net
5	**Rietbergwerke GmbH & Co. KG** Bahnhofstr. 55, 33397 Rietberg Tel. 0 52 44/98 3-2 62, Fax: 0 52 44/98 3-2 03 michael.bickert@seppeler.de, www.rietberg-behaelter.de
6	**Kai Uwe Schneider Transport- und Lagerbehälter e.K.** Raiffeisenstr. 16, 35236 Breidenbach-Oberdieten Tel.: 0 64 65/91 48-0 info@schneider-logistics.de, www.schneider-logistics.de
7	**cotac europe GmbH** Alte Heerstr. 2, 41540 Dormagen Tel.: 0 21 33/9 75-3 56, Fax: 0 21 33/9 75-57 51 kai.flassenberg@cotac-group.com, www.cotac-group.com
8	**K&R Trading GmbH** Von-Hofmann-Str. 20, 44579 Castrop-Rauxel Tel.: 0 23 05/97 79 6-0, Fax: 0 23 05/9 77 96-11 info@kr-trading.de, www.kr-trading.de
9	**Reskon GmbH** Alte Grenzstr. 153u, 45663 Recklinghausen Tel.: 0 23 61/94 14-0, Fax: 0 23 61/94 14-13 reskon@reskon.com, www.reskon.com
10	**Schütz GmbH & Co. KGaA** Schützstr. 12, 56242 Selters Tel.: 0 26 26/77-0, Fax: 0 26 26/77-5 32 info1@schuetz.net, www.schuetz.net
11	**Wilhelm Lausberg & Sohn GmbH & Co. KG** Elisenhütte 8, 56377 Nassau/Lahn Tel. 0 26 04/95 52-0, Fax: 0 26 04/95 52-10 w@lausberg.email, www.lausberg-nassau.de
12	**Dipl.-Ing. Wilhelm Schmidt GmbH** Breslauer Straße 14, 64342 Seeheim-Jugenheim Tel.: 0 62 57/50 69-0, Fax: 0 62 57/50 69-50 info@schmidt-seeheim.de, www.schmidt-seeheim.com
13	**Diehl Defence GmbH & Co. KG** Karl-Diehl-Str. 1, 66620 Nonnweiler Tel.: 0 68 73/70-0, Fax: 0 6873/70-5 82 verpackungssysteme@diehl-defence.com, www.diehl.com
14	**cotac europe GmbH** Holländerstr. 1-7, 68219 Mannheim Tel.: 0 21 33/9 75-3 56, Fax: 0 21 33/9 75-57 51 benjamin.beckmann@cotac-group.com, www.cotac-group.com
15	**UCON Container System GmbH** Gustav-Rivinius-Platz 2, 77756 Hausach Tel.: 0 78 31/77-0, Fax: 0 78 31/77-2 09 info@uconcs.com, www.uconcs.com
16	**Diehl Defence GmbH & Co. KG** Fischbachstr. 16, 90552 Röthenbach a. d. Pegnitz Tel.: 09 11/9 57-34 11, Fax: 09 11/9 57-34 80 verpackungssysteme@diehl-defence.com, www.diehl.com
17	**Schaller Technik GmbH** Breiter Weg 20, 97877 Wertheim-Dörlesberg Tel.: 0 93 42/92 94-0 info@schaller-technik.de, www.schaller-technik.de
18	**CONTEK IBC Service GmbH** Harzstr. 12, 99755 Ellrich Tel.: 03 63 32/2 89-0 info@contek-ibc.com, www.contek-ibc.com

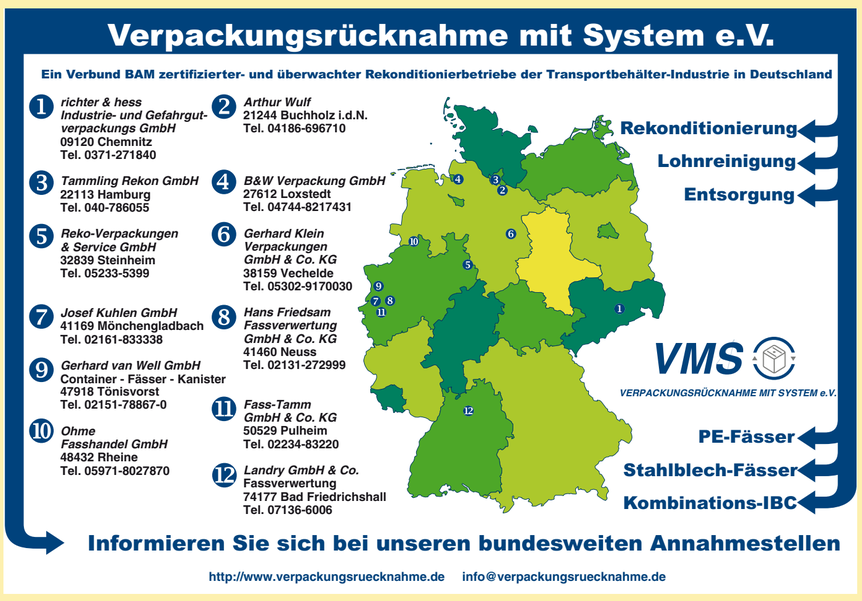

VIV Verwertungsgemeinschaft Industrieverpackungen

Wir informieren Sie gerne:
Berzeliusstraße 49
D-22113 Hamburg
fon: +49 (0) 40.731 06 70
fax: +49 (0) 40.732 17 96
mail: info@viv-net.de
www.viv-net.de

Die Leistungen der VIV

1. Lieferung der Verpackungen rekonditioniert oder neu

Für jeden Stoff gibt es eine optimale Verpackung. Ob rekonditionierte oder neue Verpackung, ob Gefahrgutverpackung oder Zubehör: Die Mitglieder der VIV haben das Richtige auf Lager und beraten Sie gerne.

2. Bundesweite Abholung bei Ihren Kunden

Wir garantieren Ihnen durch den

RETOURSERVICE

- Rücknahme ab 1 Stück
- Abholung innerhalb von 10 Tagen
- umweltgerechter Service
- schnelle Abwicklung
- faire Konditionen

3. Fachgerechte Rekonditionierung oder Entsorgung

Die Mitglieder der VIV sind Spezialisten in Sachen Rekonditionierung von Industrieverpackungen. Wir entsorgen Inhaltsstoffe sicher und umweltverträglich! Bei nicht rekonditionierfähigen Gebinden sorgen wir für die fachgerechte Verwertung!

Wirtschaftlich und sicher!